Статистика КИП «Ступени роста педагога»

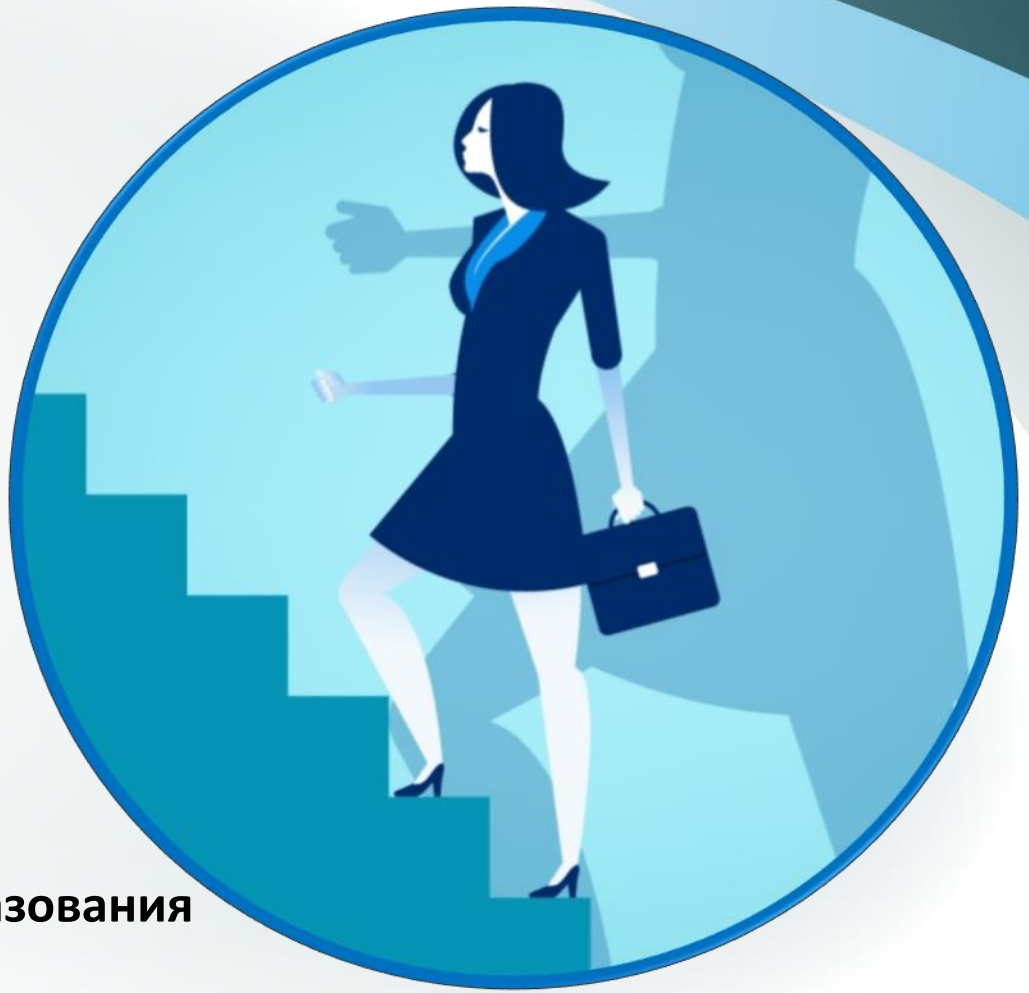

Информационно-методический центр Управления образования
г. Советская Гавань
2020 год

Информация об участниках инновационной деятельности

На заседании муниципальной команды по работе КИП «Ступени роста педагога» проведён анализ участия педагогических работников в работе краевой инновационной площадки при ИМЦ Управления образования Администрации Советско-Гаванского муниципального района.

В работе КИП принимают участие 76 педагогических работников, что составляет 15,4% от работающих в отрасли «Образование». Из них 3 руководящих работника и 73 – педагога. В апробации ИОМ участвуют 24 работника ДОУ, 47 педагогов общеобразовательных школ, 5 педагогов организаций дополнительного образования.

В инновационной деятельности принимают участие 16 педагогов с первой и высшей квалификационными категориями, в возрасте старше 50 лет – 9 человек, имеют педагогический стаж более 20 лет – 10 педагогов.

Наибольшее количество воспитателей ДОУ – 19 человек, учителей начальных классов – 17 человек.

Количество педагогов по учреждениям

ДОУ	№3	№4	№6	№7	№8	№9	№11	№14	№39	№42	№43	Всего
	3	*1*	*1*	*3*	*1*	*1*	*3*	*5*	*1*	*3*	*2*	*24*
ШКОЛЫ	1	2	3	5	6	8	12	14	15	16		
	7	*1*	*7*	*3*	*8*	*5*	*2*	*3*	*2*	*9*		*47*
УДО	ЦДТ	ДЮСШ										
	2	*3*										*5*
											Всего	76

Образование педагогов

Квалификационные категории

Возраст педагогов

Педагогический стаж

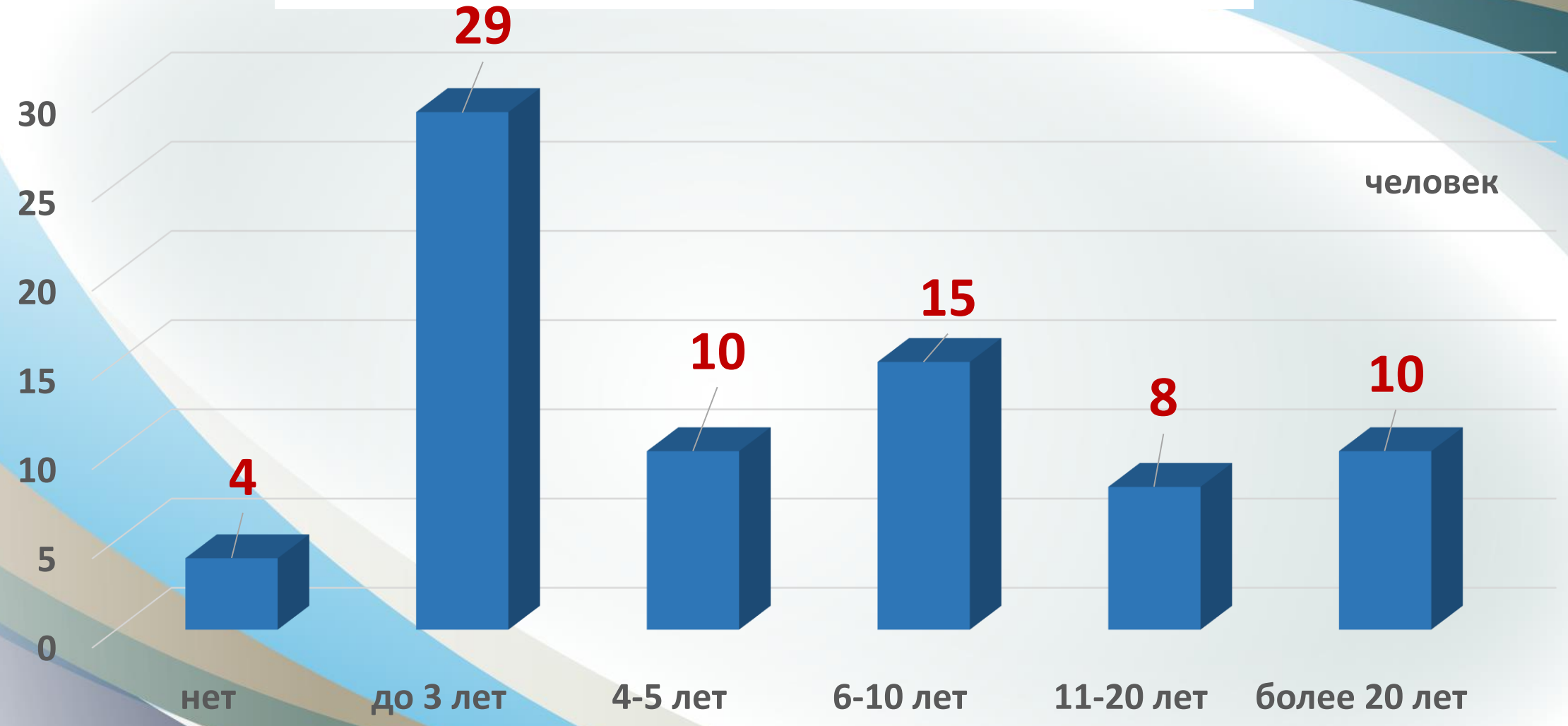

Категории участников

До 35 лет – 58 человек

По заявлениям – 18 человек

Педагогические специальности и должности

Директора	1
Заместители директоров	2
Воспитатели ДОУ	19
Музыкальные руководители ДОУ	1
Педагоги-психологи	2
Учителя-логопеды	4
Педагоги-организаторы	2
Педагоги дополнительного образования	1
Тренеры-преподаватели	1
Учителя начальных классов	17
Учителя истории	4

Учителя математики	1
Учителя информатики	1
Учителя физики	1
Учителя иностранного языка	5
Учителя географии	1
Учителя биологии	2
Учителя физической культуры	3
Учителя русского языка и литературы	2
Учителя химии	1
Учителя технологии	3
Учителя ИЗО и музыки	2