БИЛЕТ В БУДУЩЕЕ

worldskills Russia

НАЦИОНАЛЬНЫЕ ПРОЕКТЫ РОССИИ

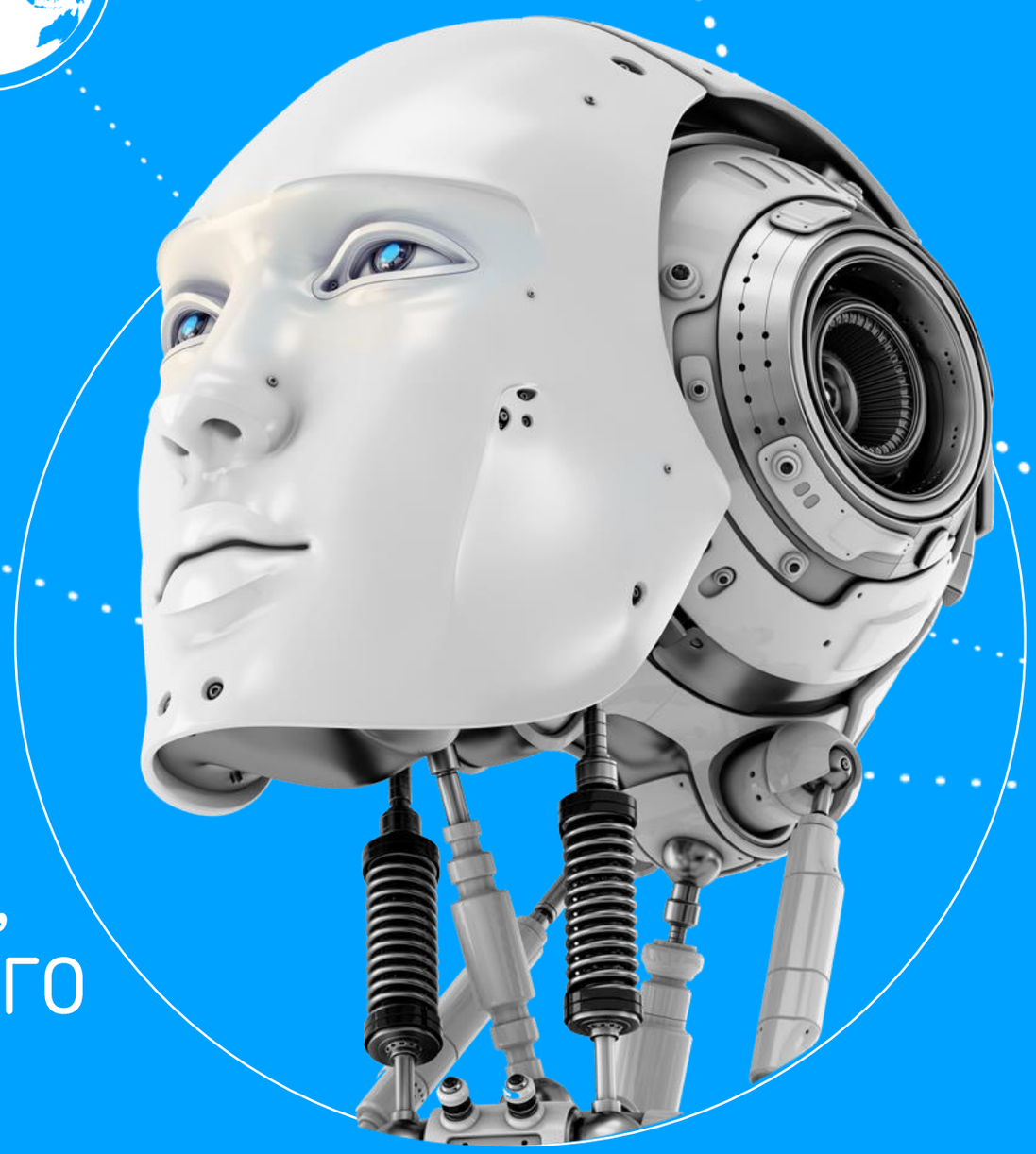

ПРОДВИЖЕНИЕ ПРОЕКТА, СОДЕРЖАНИЕ ПРОФЕССИОНАЛЬНЫХ ПРОБ, ОТЧЕТНОСТЬ РЕГИОНАЛЬНОГО ОПЕРАТОРА

15 июня 2020

БИЛЕТ В БУДУЩЕЕ

worldskills Russia

НАЦИОНАЛЬНЫЕ ПРОЕКТЫ РОССИИ

РАЗДАТОЧНЫЕ МАТЕРИАЛЫ К ВЕБИНАРУ ДОСТУПНЫ ПО ССЫЛКЕ:

https://clck.ru/NwkA6

БИЛЕТ В БУДУЩЕЕ

worldskills Russia

НАЦИОНАЛЬНЫЕ ПРОЕКТЫ РОССИИ

ДИАГНОСТИКИ, МЕРОПРИЯТИЯ, РЕКОМЕНДАЦИИ

Павлов Сергей Александрович
s.pavlov@worldskills.ru

Разработчик содержания проекта
Отдела методического сопровождения проекта
«Билет в будущее»

СЦЕНАРИЙ УЧАСТИЯ

БИЛЕТ В БУДУЩЕЕ

worldskills Russia

НАЦИОНАЛЬНЫЕ ПРОЕКТЫ РОССИИ

Диагностики

1 | 2 | 3 | 4 | | | | | ...

Практические мероприятия

1

2

Рекомендации

СЦЕНАРИЙ УЧАСТИЯ

Участник проходит тестирование, хочет увидеть результат

Участник выбирает мероприятие, хочет записаться

Регистрация родителя через Госуслуги, подтверждение кабинетов

Согласие родителя, участие ребенка в мероприятии

Система предлагает пройти быструю регистрацию (e-mail, соцсети)

Система просит зарегистрировать родителей и дает ссылку для регистрации

Родитель открывает свой ЛК, подтверждает или дополняет записи о данных ребенка

ДИАГНОСТИКИ

Неавторизованный пользователь

Сайт

Карта профессий

Авторизованный пользователь

Личный кабинет

Свободный выбор

Оценка нескольких параметров

Легкий игровой формат

Сохранение в цифровом профиле участника результатов диагностики, пройденной до момента регистрации

ДИАГНОСТИКИ

Интересы

Знания

Hard skills

Soft skills

Осознанность

Профессиональных сферы - 15

Условия труда – 5

Области знаний - 34

Перспективные профессии - 200

Профессиональные компетенции - 147

Гибкие навыки - 10

ДИАГНОСТИКИ

Экспресс-тест на интерес к профессиональным сферам

Экспресс-тест на интерес к условиям труда

Экспресс-тест на интерес к перспективным профессиям

Игровая новелла на интерес к условиям труда и определение уровня осознанности

Игровая новелла на определение гибких навыков и интереса к бизнес-сфере

Тест на гибкие навыки и интересы к сфере IT

Диагностики 2019 года: сферы интересов, готовность к выбору (осознанность)

ДИАГНОСТИКИ

Геймифицированная диагностика soft-skills

Игровая диагностика на определение и интересов к современным профессиям

Интерактивная игровая диагностика определения интересов к проф.компетенциям

Диагностики 2019 года: владение гибкими навыками, знания о проф.компетенциях

КОМПЕТЕНЦИИ

БИЛЕТ В БУДУЩЕЕ

worldskills Russia

НАЦИОНАЛЬНЫЕ ПРОЕКТЫ РОССИИ

135

компетенций

Условно приняты:

- 14 компетенций регионов
- 1 компетенция партнера

Профессиональная проба – ключевой формат мероприятий в 2020 году

- Погружение в реальную профессиональную деятельность
- Практическая проверка знаний и навыков, их оценка и самооценка
- Живое общение с наставником – носителем проф. компетенции
- Рефлексия полученного опыта и формирование отношения к компетенции

Программы профессиональных проб:

Разработчик: Союз

Доступ к папке с программами у региональных операторов

Основное наполнение папки:
1,8,15 и 22 июня, 20 июля

Разработчик: регион

Оформление согласно Техническому заданию

Направление от площадки региональному оператору,

Прием Союзом до 30 числа каждого месяца, согласование до 15 числа

Последний срок приема –
30 сентября 2020 года

Общая структура программы пробы

- Паспорт с указанием на возраст, ОВЗ
- Вводная часть: рассказ о компетенции
- Постановка задачи, демонстрация результата и процесса
- Алгоритм выполнения задачи участниками под руководством наставника
- Контроль и оценка результата
- Получение обратной связи, рефлексия
- Инфраструктурный лист

Особое внимание при проведении

Корректное описание программы на Платформе

Соответствие ограничениям по количеству, времени, возрасту

Соответствие формату профпробы, изучение методик наставником

Описание компетенций: региональный компонент

Оценка выявленных навыков по итогам пробы: описание перспектив

Рефлексия: проведение по описанной технологии

ПРАКТИЧЕСКИЕ МЕРОПРИЯТИЯ

ПРОБА НАЧИНАЮЩЕГО УРОВНЯ	3х45 мин	8 чел.	3 комп.
ПРОБА ПРОДВИНУТОГО УРОВНЯ	2х45 мин	6 чел.	2 комп.
ПРОБА ПРОДВИНУТОГО УРОВНЯ	90 мин	6чел.	1 комп.
ОНЛАЙН-ПРОБА ПРОДВИНУТОГО УРОВНЯ	90 мин	6 чел.	1 комп.
МИНИ-ПРОБА TRY-SKILL	3х30 мин	8 чел.	1 комп.

ПРАКТИЧЕСКИЕ МЕРОПРИЯТИЯ

ОНЛАЙН-ПРОБА ПРОДВИНУТОГО УРОВНЯ

Дистанционное взаимодействие наставника и участников в режиме реального времени. Участники из разных регионов

Основные требования:
- Стабильный интернет
- Наличие компьютера, ноутбука
- Наличие периферии (веб-камера, гарнитура, мышь)
- Наличие специального ПО (при необходимости)

Невозможность использования смартфонов

ПРАКТИЧЕСКИЕ МЕРОПРИЯТИЯ

БИЛЕТ В БУДУЩЕЕ

worldskills Russia

НАЦИОНАЛЬНЫЕ ПРОЕКТЫ РОССИИ

Комбинация инструментов в зависимости от содержания компетенции

Zoom, Skype, Discord, Met, Webinar.ru и т.п.	Аудиоконференция
	Чат, обмен файлами
	Видеоконференции
	Загрузка презентаций, демонстрация рабочего стола
Google Docs, онлайн-сервисы	Совместная работа, обмен в облачных сервисах
Teamviewer	Удаленный доступ к рабочему столу участника

ВЫДАЧА РЕКОМЕНДАЦИЙ

БИЛЕТ В БУДУЩЕЕ

worldskills Russia

НАЦИОНАЛЬНЫЕ ПРОЕКТЫ РОССИИ

Где работать

Описание карьерных траекторий и партнерские программы (курсы, стажировки и т.п.)

Где и как учиться

Близкие интересам участника специальности в СПО, вузах, на курсах ДПО, профили обучения

Как продолжать выбирать

Marketplace: дополнительное образование, пробы, кружки, олимпиады, проф.смены и т.п.

Площадки

Регион

Партнеры

ВЫДАЧА РЕКОМЕНДАЦИЙ

Регион

- Учебные заведения ПО: специальности
- ДПО, курсы, профориентационные программы
- Профильные школы

Площадка

- Курсы, кружки, профориентационные программы
- Специальные мероприятия, профильные смены
- Онлайн-ресурсы

Общие требования

- Четкое соответствие структуре, направленной Союзом
- Актуальность и доступность (территориально, материально)
- Прямое соответствие компетенции/профессии

ПРОДВИЖЕНИЕ ПРОЕКТА

Медведева Анна Александровна
a.medvedeva@worldskills.ru

Начальник отдела
информподдержки проектов
для детей и молодежи

ЧТО ПРЕДЛАГАТЬ СМИ

Информация (что, где, когда: анонсы , события, итоги)	→	Информационные агентства, блоки новостей на радио
События в картинках (любые очные мероприятия)	→	ТВ-блоки новостей
Кейсы (что-то изменилось, решилась проблема, появилась возможность решить проблему)	→	Аналитические материалы в печатных СМИ
Истории участников Проекта	→	Интервью на ТВ и радио
Эксперты	→	Интервью на ТВ или радио, аналитические материалы в печатных СМИ

АЛГОРИТМ РАБОТЫ С РЕГИОНАМИ

БИЛЕТ В БУДУЩЕЕ

worldskills Russia

НАЦИОНАЛЬНЫЕ ПРОЕКТЫ РОССИИ

Алгоритм работы регоператора

Предоставление инфоповодов на следующий месяц в департамент коммуникаций для согласования

Сверка с министерством по информационным ресурсам

Уведомление департамента коммуникаций о размещении материалов; согласование; предоставление отчётности

Министерство

Предоставление информационных ресурсов и контактов СМИ

Размещение готовых материалов в региональных СМИ

Департамент коммуникаций

Согласование инфоповодов, брифы для СМИ, предоставление справочной информации, сбор отчетности

Согласование постов в социальных сетях

Информацию направлять:
Анна Медведева
a.medvedeva@worldskills.ru
Дарья Васильева
d.vasileva@worldskills.ru

ОТЧЕТНОСТЬ И СОГЛАСОВАНИЕ

В отчет включаются:

- публикации на сайте Министерства образования

- истории участников Проекта

- три публикации в региональных СМИ (газеты, радио, ТВ)

* В отчет не включаются публикации в социальных сетях

Сроки согласования – 2 дня

ВОПРОСЫ И ОТВЕТЫ

БИЛЕТ В БУДУЩЕЕ

worldskills Russia

НАЦИОНАЛЬНЫЕ ПРОЕКТЫ РОССИИ

ФИНАНСОВАЯ ОТЧЕТНОСТЬ ПО ПЕРВОМУ ЭТАПУ

Астафьев Александр Александрович
a.astafyev@worldskills.ru

Начальник группы планирования
проекта «Билет в будущее»

СРОКИ ПРЕДОСТАВЛЕНИЯ ОТЧЕТНОСТИ

Региональный оператор направляет в Союз отчет о проделанной работе и акт в течение одного рабочего дня, следующим за окончанием отчетного периода (этапа).

1-й этап – с даты заключения Договора до 20.06.2020
2-й этап – с 20.06.2020 до 15.07.2020
3-й этап – с 15.07.2020 до 15.08.2020
4-й этап – с 15.08.2020 до 15.09.2020
5-й этап – с 15.09.2020 до 15.10.2020
6-й этап – с 15.10.2020 до 15.11.2020
7-й этап – с 15.11.2020 до 15.12.2020

Заполнение отчетных документов

При заполнении закрывающих документов следует обратить внимание!

Акт выполненных работ:

1. Наименование организации и подписант
2. Номер и дата договора
3. Стоимость услуг
4. Период
5. Подпись и печать

Аналитический отчет:

1. Наименование организации
2. Сроки проведения
3. Место проведения
4. Выполнение работы
5. Результаты выполненных работ
6. Сотрудник, принявший отчет
7. Подпись и печать

СХЕМА ВЗАИМОРАСЧЕТОВ С РЕГИОНАЛЬНЫМ ОПЕРАТОРОМ

По итогам каждого этапа

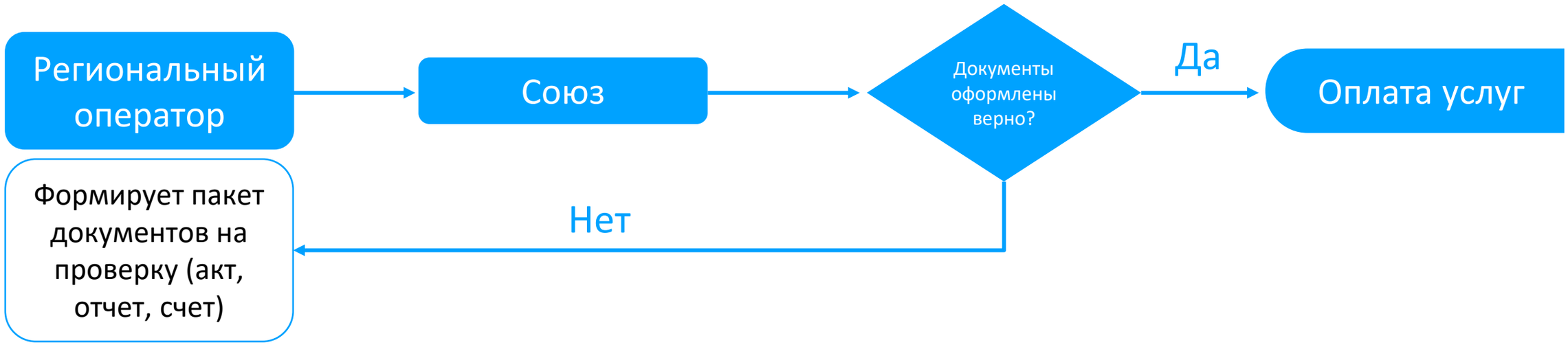

При оформлении счета, в графе «Наименование» рекомендуем указывать формулировку **«Оказание услуг по координации проекта за первый этап (с … по …) по Договору № _____ от 05.06.2020 г.».**

После принятия и оплаты документов Союзом, региональный оператор получает денежные средства за выполненный объем работ за отчетный период (этап) в течение не более чем 20 рабочих дней.

Обращаем внимание, что **правильность заполнения** и **своевременность предоставления** документов ускоряет процесс согласования и оплаты

СЛЕДУЮЩИЕ ШАГИ И ВЕБИНАРЫ

СЛЕДУЮЩИЕ ШАГИ

До **17 июня** необходимо пройти ПКО (для тех кто не прошел);

До **22 июня** необходимо направить подписанный договор и отчетные документы в Союз;

С **момента получения доступа на платформу по 22 июня** заполнить информацию в личных кабинетах;

До **26 июня** необходимо направить корректную информацию о наставниках для повышения квалификации;

До 1 июля необходимо **сформировать расписание площадок;**

БЛИЖАЙШИЕ ВЕБИНАРЫ

Дата	Тема
22 июня	Платформа Проекта ч.1 + техническая поддержка
29 июня	Платформа Проекта ч.2

Ссылка для доступа к вебинарам Проекта рассылается перед вебинарами на электронные почтовые адреса, указанные в заявках

Все вебинары начинаются в 10:00 по Московскому времени

БИЛЕТ В БУДУЩЕЕ

worldskills Russia

НАЦИОНАЛЬНЫЕ ПРОЕКТЫ РОССИИ

СПАСИБО ЗА ВНИМАНИЕ!